

CURTA DURAÇÃO
PUCPR



REFORMA TRIBUTÁRIA:
**DECISÕES ESTRATÉGICAS
E ASPECTOS PRÁTICOS**

WWW.PUCPR.BR

CURTA DURAÇÃO

PUCPR



REFORMA TRIBUTÁRIA:
DECISÕES ESTRATÉGICAS E
ASPECTOS PRÁTICOS

O CURSO

A Reforma Tributária representa uma das transformações mais significativas do sistema fiscal brasileiro nas últimas três décadas. Com impactos diretos sobre empresas, profissionais e toda a estrutura econômica nacional, é fundamental que os profissionais das áreas contábil, fiscal e jurídica estejam devidamente preparados para enfrentar este novo cenário.

A PUCPR, reconhecendo a importância desta capacitação, desenvolveu em parceria com o SESC-PR um programa intensivo e prático, focado nas necessidades reais do mercado e nas demandas dos profissionais que atuam diretamente com questões tributárias.



METODOLOGIAS QUE SERÃO UTILIZADAS NA FORMAÇÃO

—○ **Abordagem 100% prática**

Você vai trabalhar com casos reais, simular decisões estratégicas e aprender metodologias que pode aplicar imediatamente no dia a dia das empresas.

—○ **Professores de mercado**

Profissionais que estão vivendo a Reforma Tributária na prática, em grandes escritórios, consultorias e empresas. Pessoas que já estão implementando as mudanças e podem compartilhar experiências reais.

—○ **Conteúdo atualizado**

O conteúdo refletirá as últimas mudanças e interpretações, garantindo que você aprenda com as informações mais precisas e apuradas disponíveis. Com nossa abordagem prática, vamos desvendar as nuances da nova legislação, esclarecendo suas dúvidas e preparando você para a aplicação prática no seu dia a dia profissional, com base em um conhecimento sólido e alinhado com o cenário atual.

METODOLOGIAS QUE SERÃO UTILIZADAS NA FORMAÇÃO

—○ **Networking estratégico**

Você vai estar na mesma sala com outros 39 profissionais que, assim como você, estão buscando excelência. Conexões que podem gerar parcerias, indicações e oportunidades de negócio.

—○ **Certificação reconhecida**

Você receberá um certificado emitido pela Pontifícia Universidade Católica do Paraná (PUCPR), uma das mais respeitadas instituições de ensino superior do Brasil. Comprove sua qualificação e o seu compromisso com a excelência profissional.

GARANTA SUA VAGA COM DESCONTOS ESPECIAIS

**20% SESC-PR | 10% CRCPR | 10% ex-
aluno PUCPR (Conforme termos de
cooperação e política institucional)**



OFICINA 1

23 DE JULHO DE 2026 – 08H00 ÀS 17H00

REFORMA TRIBUTÁRIA E TRANSIÇÃO ECONÔMICA: IMPACTOS NO MERCADO IMOBILIÁRIO, RENDA E PATRIMÔNIO

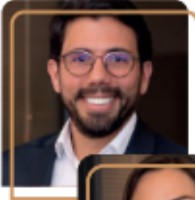

EDUARDO RIBAS

Sócio da Mazutti Ribas Stern Advogados



PAULA NAVARRO

Sócia da Mazutti Ribas Stern Advogados

Temas:

- **Abertura, Contextualização e Marco Teórico da Reforma Tributária**
 - Origem da Reforma: EC 132/2023 e LC 214/2025.
 - Objetivos macroeconômicos e setoriais da reforma.
 - Estrutura do novo sistema: IBS, CBS e IS.
 - Regras do sistema atual x mudanças estruturais: as grandes quebras de paradigma; Do modelo cumulativo/fragmentado ao IVA dual; Extinção de PIS/COFINS/ICMS/ISS/IPI: impactos conceituais; Base ampla, alíquota uniforme e tratamento setorial.
 - Período de transição: operacional e jurídico.
- **Atividade Imobiliária no Novo Sistema**
 - Regime da atividade imobiliária no IBS/CBS
 - Regras específicas aplicáveis ao setor imobiliário
 - Tributação das operações de: Locações residenciais e comerciais; Compra e venda de imóveis; Permutas, retrovendas e cessões; Construção civil; Incorporações (patrimônio de afetação, SPE, cooperativas habitacionais).
 - Cases do setor imobiliário.
 - Riscos, oportunidades e planejamento para o mercado imobiliário em 2026–2030.

OFICINA 1

23 DE JULHO DE 2026 – 08H00 ÀS 17H00

REFORMA TRIBUTÁRIA: IMPACTOS NO MERCADO IMOBILIÁRIO, RENDA E PATRIMÔNIO

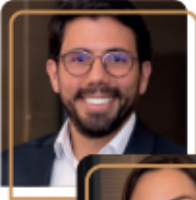

EDUARDO RIBAS

Sócio da Mazutti Ribas Stern Advogados



PAULA NAVARRO

Sócia da Mazutti Ribas Stern Advogados

Temas:

- **Holdings Patrimoniais no Contexto da Reforma**
 - O impacto da reforma nas administradoras de bens próprios.
 - ITBI e ITCMD: As mudanças constitucionais que afetam a sucessão familiar.
 - Planejamentos patrimoniais na atividade rural: Tributação sobre arrendamentos e parcerias rurais; Análise de riscos fiscais e autuações em operações de reorganização patrimonial.
 - Pessoa Física vs. Pessoa Jurídica no Agronegócio.
- **Tributação sobre Renda e Dividendos: Panorama e Mudanças Recentes**
 - Dividendos;
 - Juros sobre Capital Próprio;
 - Offshores;
 - Imposto de Renda Mínimo (IRPFM).

OFICINA 2

24 DE JULHO DE 2026 – 08H00 ÀS 17H00

IMPLEMENTAÇÃO PRÁTICA DO NOVO SISTEMA TRIBUTÁRIO: GESTÃO DO IS, CBS E IBS E SOLUÇÕES ESTRATÉGICAS.



GRAZIELA MACHADO

Sócia da LTA Consultoria



LETÍCIA TULLIO

Sócia da LTA Consultoria

Temas:

- **Imposto Seletivo (IS)**
 - Finalidade extrafiscal;
 - Produtos atingidos;
 - Impactos econômicos.
- **Riscos Práticos do Período de Transição**
 - Erros mais comuns da transição;
 - Convivência dos sistemas;
 - Impactos reais nas empresas.
- **Precificação e Impactos no Negócio**
 - Fim do cálculo “por dentro”;
 - Impactos na formação de preço;
 - Margem e competitividade;
 - Benefícios fiscais e sua extinção gradual.
- **Formas de Extinção do IBS/CBS**
 - Formas de extinção do crédito tributário no IBS/CBS;
 - Pagamento pelo contribuinte;
 - Compensação;
 - Restituição;
 - Split Payment.

OFICINA 2

24 DE JULHO DE 2026 - 08H00 ÀS 17H00

IMPLEMENTAÇÃO PRÁTICA DO NOVO SISTEMA TRIBUTÁRIO: GESTÃO DO IS, CBS E IBS E SOLUÇÕES ESTRATÉGICAS.



GRAZIELA MACHADO

Sócia da LTA Consultoria



LETÍCIA TULLIO

Sócia da LTA Consultoria

Temas:

- **Obrigações Acessórias e Sistemas**
 - Apuração assistida do IBS;
 - Documentos fiscais e eventos;
 - Integração com ERP;
 - Riscos operacionais.
- **Foco no Agronegócio**
 - Tratamento do produtor rural;
 - Crédito presumido e regimes específicos;
 - Cooperativas e suas particularidades;
 - Operações típicas do agro (insumos, comercialização, exportação).

CURTA DURAÇÃO
PUCPR



REFORMA TRIBUTÁRIA:
DECISÕES ESTRATÉGICAS E
ASPECTOS PRÁTICOS

GARANTA SUA VAGA COM
DESCONTOS ESPECIAIS

*20% SESC-PR | 10% CRCPR | 10% ex-
aluno PUCPR (Conforme termos de
cooperação e política institucional)*



DÚVIDAS?

extensao.escoladenegocios@pucpr.br